

Bulletin Mensuel Statistique Agricole

FÉVRIER 2025

Fruits : hausse de 10% sur un mois et de 17 % sur deux mois.
Légumes : hausse de 4% sur un mois et stable sur deux mois.
Fruits et Légumes: hausse de 6% sur un mois et de 5% sur deux mois.

Le Service d'Information Statistique Agricole (SISA) de la DGTM-DEAAF, relève chaque semaine les prix de **28 fruits et de 34 légumes** frais produits en Guyane, sur les marchés forains et des producteurs à Cayenne, Kourou, et Saint-Laurent du Maroni.

Le prix moyen des **fruits et légumes** en **février 2025** est établi à **5,50€** au kilo, ainsi il augmente de **6 %** sur un mois et de **7%** sur un an.

Prix des fruits et légumes sur les marchés de Guyane

En février 2025, la **famille fruits** affiche un prix de **4,62€/kg**. Elle connaît une augmentation de **10%** en un mois et de **6%** en un an.

Dans cette catégorie, les **fruits tropicaux** enregistrent une hausse de **15%** en un mois et de **12%** en un an.

Les **agrumes** augmentent de **4%** en un mois et de **7%** en un an. Les **bananes** affichent une progression plus modérée de **2%** en un mois et de **1%** sur un an.

La **famille légumes** présente un prix moyen de **5,97€/kg**, il augmente de **4%** en un mois et de **7%** en un an.

Parmi les légumes, les **tubercules** connaissent une légère hausse de **2%** sur un mois et de **4%** sur un an.

Les **légumes tropicaux** voient leur prix augmenter de **4%** en un mois et de **7%** en un an.

Les **condiments** affichent une plus forte augmentation avec une hausse de **9%** en un mois et de **28%** en un an.

Depuis 2016, un **panier** référence a été constitué pour suivre l'évolution des produits les plus consommés en Guyane. Le panier comprend : 11 légumes et tubercules, 2 condiments et 7 fruits*.

En février 2025, le coût du panier de référence sur les marchés s'élève à **100,71€**, marquant une augmentation de **10%** sur un mois et de **11%** sur un an. Cette forte augmentation est due à la hausse des prix du citron et des condimentes tels que le persil, le piment végétarien et le gingembre et du couac.

	Février 2025	Janvier 2025		Décembre 2024		Février 2024	
	Valeur au kg	Valeur au kg	Evolution sur 1 mois	Valeur au kg	Evolution sur 2 mois	Valeur au kg	Evolution sur 1 an
Fruits tropicaux	5,42 €	4,71 €	15 %	4,32 €	26 %	4,83 €	12 %
Agrumes	4,28 €	4,10 €	4 %	3,89 €	10 %	4,01 €	7 %
Bananes	2,91 €	2,86 €	2 %	2,79€	4 %	2,89 €	1 %
Famille fruits	4,62 €	4,18 €	10 %	3,94 €	17 %	4,35 €	6 %
Légumes tropicaux	4,54 €	4,36€	4 %	4,36€	4 %	4,26 €	7 %
Tubercules	4,51 €	4,42 €	2 %	4,52 €	-0,2 %	4,33 €	4 %
Condiments	16,27 €	14,87 €	9 %	16,23 €	0,3 %	12,71 €	28 %
Famille légumes	5,97 €	5,71 €	4 %	5,95 €	0,4 %	5,57 €	7 %
Total fruits et légumes	5,50 €	5,21 €	6 %	5,23 €	5 %	5,16 €	7 %
Panier *	100,71 €	91,65 €	10 %	87,86 €	15 %	90,69 €	11 %

Source : DGTM/DEAAF de Guyane

*Le panier est composé de : aubergine, banane à cuire, concombre salade, dachine, igname blanc, igname jaune, igname violet, patate douce, salade – laitue, tomate, couac, ciboule, piment, papaye, ananas, pitaya, mangue, maracudja, citron vert, banane-pomme.

Prix moyens au kilo sur les marchés de Guyane au mois de février 2025

	Cayenne Marché central	Producteurs île de Cayenne	Kourou	Saint-Laurent du Maroni	Moyenne des marchés de Guyane
Fruits tropicaux	5,18 €	5,60 €	5,25 €	6,24 €	5,42€
Agrumes	4,17 €	4,55 €	4,34 €	4,18 €	4,28 €
Bananes	2,72 €	3,45 €	2,63 €	4,33 €	2,91 €
Famille fruits	4,39 €	4,76 €	4,55 €	5,91 €	4,62 €
Légumes tropicaux	4,22 €	5,06 €	4,25 €	5,04 €	4,54 €
Tubercules	4,36 €	3,92 €	4,54 €	5,66 €	4,51 €
Condiments	15,12 €	16,36 €	15,49 €	19,01 €	16,27 €
Famille légumes	5,67 €	6,22 €	5,15 €	6,96 €	5,97 €
Total fruits & légumes	5,26 €	5,68 €	4,90 €	6,53 €	5,50 €

Source : DGTM/DEAAF de Guyane

Evolution des prix (€/kg) de fruits et légumes sur 3 années

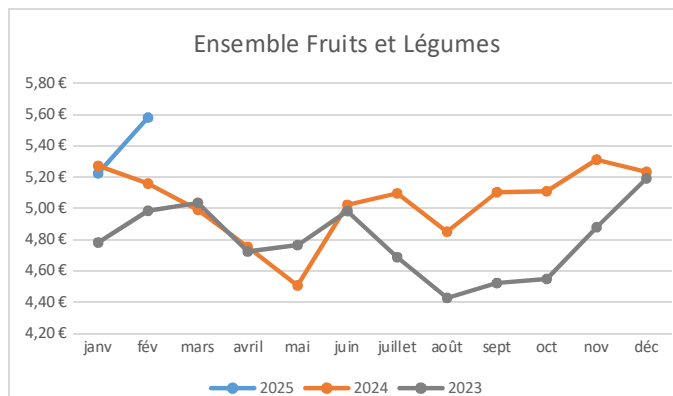
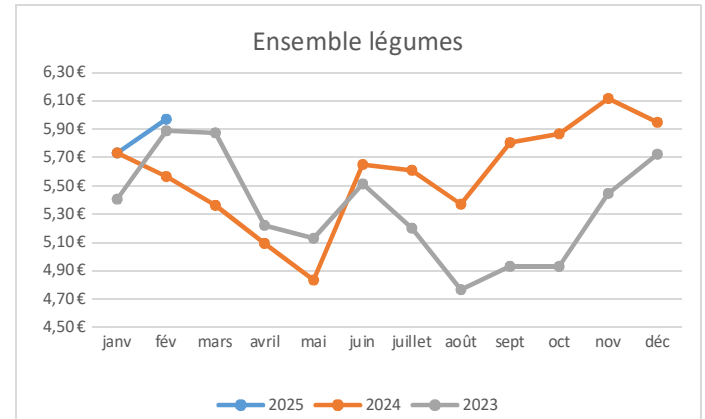
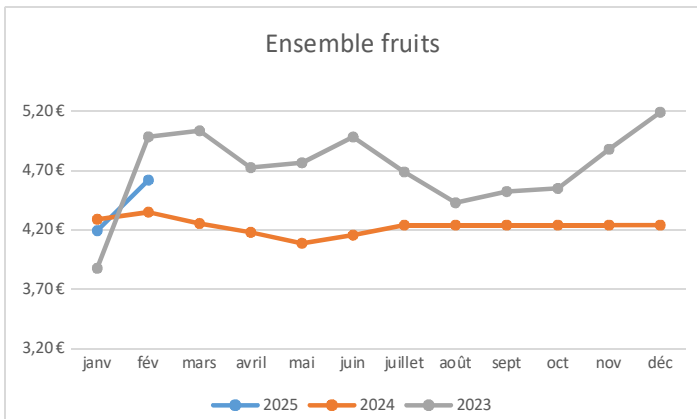
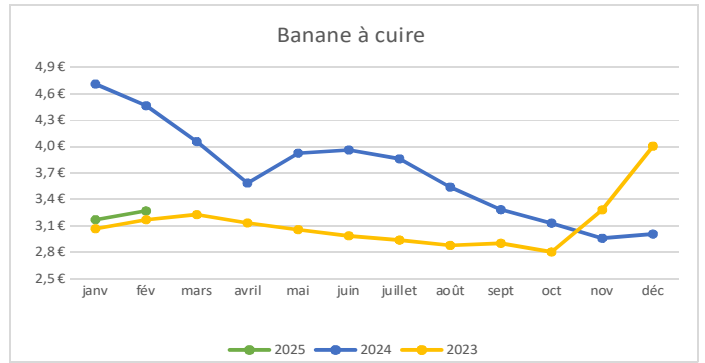
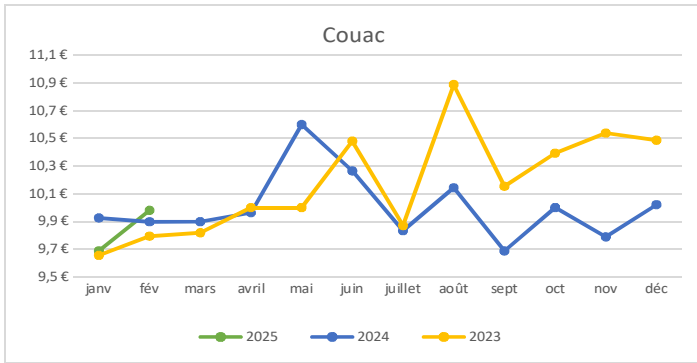
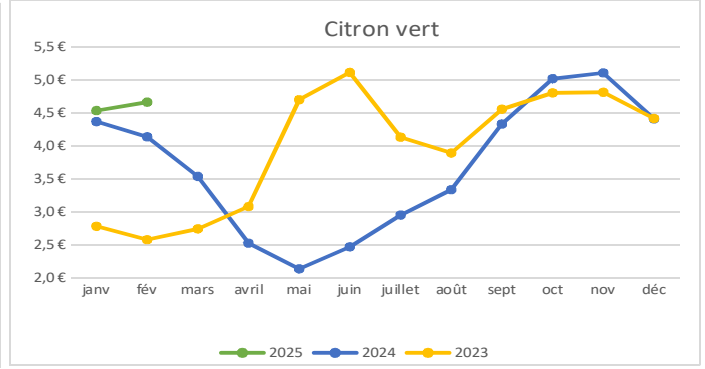
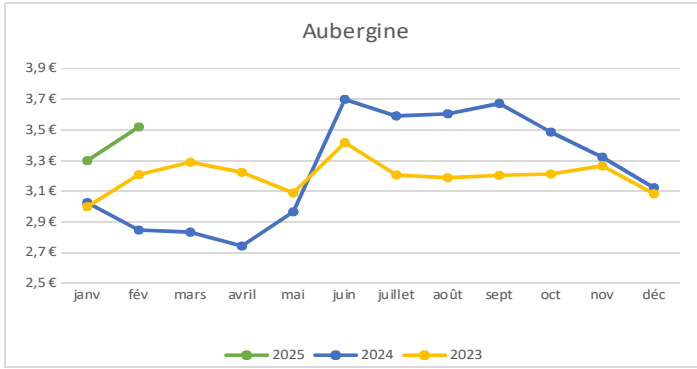

Prix au kilo de la viande: Marché central de Cayenne

VIANDE	Février 2025	Janvier 2025		Février 2024	
	Valeur au kg	Valeur au kg	Évolution sur 1 mois	Valeur au kg	Évolution sur 1 an
Bœuf	18,16€	19,23 €	-1%	18,75 €	-1%
- Bourguignon	17,27€	16,95 €	0,3%	17,38 €	-0,1%
- Faux-filet	20,73€	22,89 €	-2%	22,75 €	-2%
- Jarret	15,98€	16,09 €	-0,1%	15,75 €	0,2%
- Poitrine	15,48€	15,63 €	-0,2%	15,48 €	=
- Rumsteak	22,89€	22,66 €	0,2%	22,87 €	0,1%
Porc	13,38€	13,17 €	0,2%	11,91 €	1%
- Côte 1ère	13,29€	13,15 €	0,1%	12,08 €	1%
- Rouelle	13,35€	13,17 €	0,2%	11,99 €	1%
- Travers	13,50€	13,37 €	3%	11,99 €	2%
Volaille	13,30€	13,83 €	-0,5%	10,50€	3%
Ensemble viande	16,28€	16,32 €	-0,1%	16,07 €	0,2%

Source : DGTM/DEAAF de Guyane

En février 2025 le prix moyen au kilo de la **viande (toutes espèces)** relevé auprès des **boucheries du Marché Central de Cayenne** varie peu par rapport au mois précédent **(-1%)** et sur un an **(-1%)**.

Le prix moyen de la **viande (toutes espèces)** est de **16,28€** au kg. Le prix au kilo de la **viande de bœuf** est de **18,16€** ; de **13,38€** pour le **porc** et de **13,30€** pour la **volaille**.

Activité des abattoirs en tonne - Poids fiscal

Année	mois	Bovins*	Ovins caprins	Porcins	Total
2025	février	43,4	0,3	21	64,7
	janvier	31,4	0	23,8	55,2
2024	décembre	50,1	0,9	39,6	90,5
	novembre	43,3	0,8	30,0	74,1
	octobre	41,0	0,8	32,2	74,0
	septembre	39,1	0,3	26,6	66,0
	août	29,9	0,2	22,2	52,3
	juillet	39,6	0,2	25,9	65,7
	juin	41,7	0,6	25,4	67,7
	mai	35,0	0,3	26,9	62,1
	avril	42,9	0,2	33,1	76,3
	mars	36,7	0,7	29,2	66,6
	février	36,1	0,0	29,5	65,6
	janvier	35,6	0,2	34,8	70,6
2023	décembre	38,8	0,8	45,0	84,6
	novembre	40,1	0,6	40,8	81,5
	octobre	48,2	0,4	41,6	90,2
	septembre	41,7	0,4	33,0	75,0
	août	36,6	0,5	34,7	71,9
	juillet	41,6	0,6	30,6	72,8
	juin	34,3	0,5	34,8	69,6
	mai	47,0	0,7	37,3	85,0
	avril	36,8	0,7	29,0	66,5
	mars	44,8	0,6	33,3	78,7

Source : DGTM/DEAAF de Guyane

* Bovins et Buffles

Prix au kilo du poisson: Marché d'Intérêt Régional (MIR)

POISSON		Février 2025	Janvier 2025		Février 2024	
variété	découpe	Valeur au kg	Valeur au kg	Évolution sur 1 mois	Valeur au kg	Évolution sur 1 an
Acoupa rouge	darne	8,17 €	8,05€	1 %	8,19 €	-0,3%
	entier	8,44 €	8,38€	1%	8,42 €	0,3%
Jamais goûté		-	-	-	-	-
Loubine noir	entier	7,20 €	7€	3%	5,50 €	31%
	filet	11,45 €	11,11€	3%	10,93 €	5%
Machoiran blanc		5,90 €	5,43€	9%	5,33 €	11%
Machoiran jaune		11,22 €	11,50 €	-2%	11 €	2%
Requin	darne	5 €	4,67€	7%	-	-
Thazard		8€	8 €	0%	7 €	14%

Source : DGTM/DEAAF de Guyane

L'évolution du prix au kilo du **poisson** est difficilement réalisable, il est conditionné aux aléas de la pêche, qui varient selon les saisons et du nombre de bateau de retour à quai.

Cheptel bovin en Guyane *

Année	Mois	Vaches	Génisses	Mâles	Total
2025	février	4813	5737	4188	14738
	janvier	4660	5722	4056	14438
2024	décembre	4 745	5 798	4 143	14 686
	novembre	4 884	5 854	4 258	14 996
	octobre	4 889	5 796	4 275	14 960
	septembre	4 830	5 816	4 244	14 890
	août	4 825	5 759	4 204	14 788
	juillet	4 813	5 737	4 188	14 737
	juin	4 835	5 772	4 256	14 863
	mai	4 883	5 828	4 341	15 052
	avril	4 858	5 806	4 381	15 045
	mars	4 854	5 837	4 275	14 966
	février	4 839	5 822	4 425	15 086
	janvier	4 852	5 795	4 357	15 004
2023	décembre	4 952	5 888	4 483	15 323
	novembre	4 952	5 888	4 483	15 323
	octobre	4 939	5 875	4 455	15 269
	septembre	4 946	5 844	4 386	15 176
	août	4 914	5 867	4 257	15 038
	juillet	4 945	5 918	4 286	15 149
	juin	5 013	5 960	4 389	15 362
	mai	5 052	6 084	4 402	15 538
	avril	5 080	6 135	4 403	15 618
	mars	4 946	5 844	4 386	15 176

Source : Base de Données Nationale d'Identification bovine

La Guyane dispose d'une zone économique exclusive (ZEE) de 125 000 km², s'étendant sur 312 km le long de la côte atlantique. Avec 122 licences actives et 1 495 tonnes de produits débarqués (hors vivaneau), la pêche représente un secteur dynamique et structuré. Les aides publiques, notamment le FEAMP et le Plan Relance, soutiennent ce secteur clé de l'économie locale.

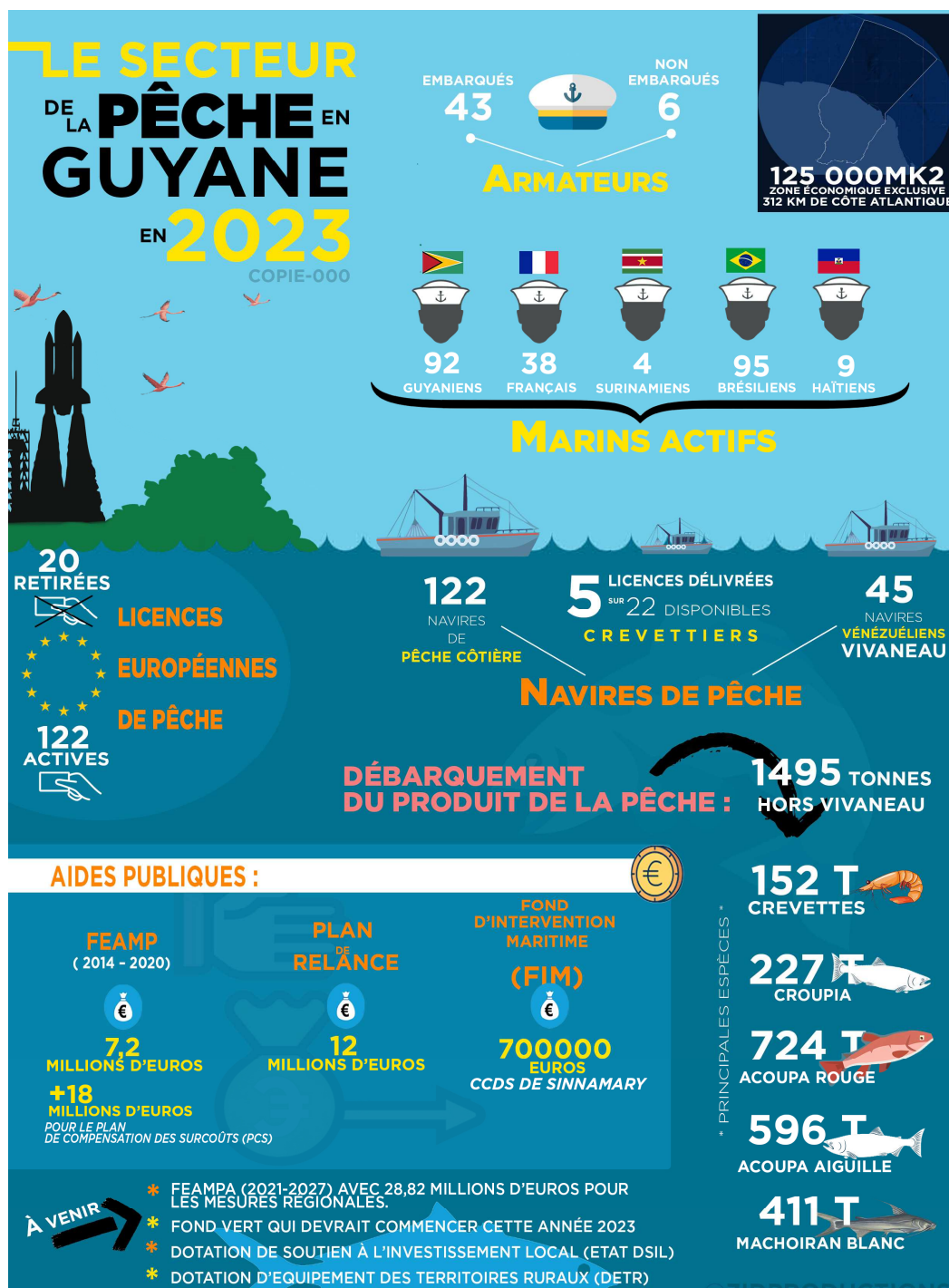

LA PÊCHE EST LE 3^{ème} SECTEUR ÉCONOMIQUE DE GUYANE

Source : DGTM / DEAAF de Guyane

Actualité agricole – contact

<https://daaf.guyane.agriculture.gouv.fr>

Téléchargez le mémento agricole Guyane sur le site internet : Memento 2024

Direction Générale des Territoires et de la Mer – Direction de l'Environnement, de l'Alimentation, de l'Agriculture et de la Forêt – Service de l'Information Statistique et Agricole
Adresse : Les services de l'État en Guyane - DGTM/DAAF/SISA - CS 57008 - 97307 CAYENNE CEDEX
Tel : 0594 21 43 78
Courriel : sise-dgtm-deaaf-973@guyane.gouv.fr